

SEAFOOD RESTAURANT

Location:	Tehran-Iran
Date:	March 2016
Area:	2500 sqm
Maximum Mast Height:	31 m
Client:	Nosazi Abbas Abad Co.
Scope of works:	Architectural Design Project Management Fabrication Installation
Structural Engineer:	Maffeis Engineering Spa(www.maffeis.it) 

رستوران دریایی

مکان:	تهران - اراضی عباس آباد
زمان:	اسفند ماه ۱۳۹۴
مساحت:	۲۵۰۰ مترمربع
ارتفاع بلندترین ستون:	۳۱ متر
کارفرما:	سازمان نوسازی عباس آباد
شرح فعالیت:	طراحی مدیریت پروژه ساخت نصب
مهندسی سازه:	مشاوره و مهندسی مافیس

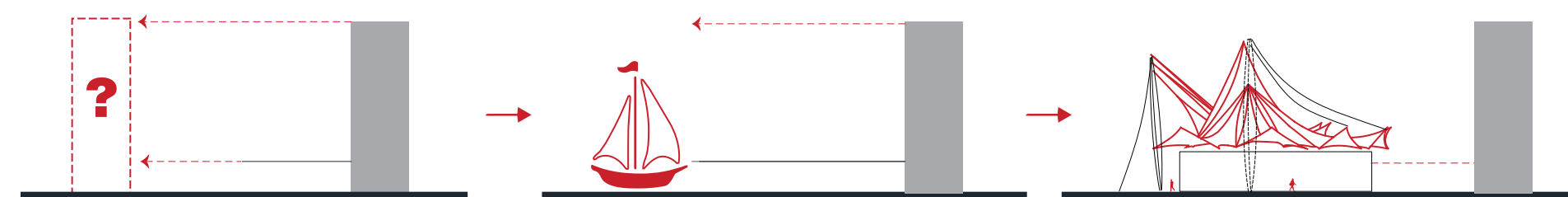

Design Process



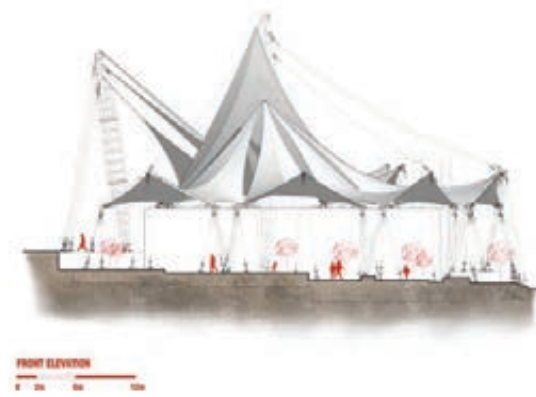
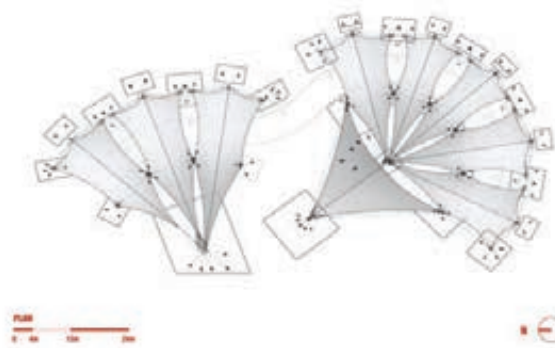

FABRIC DESIGN

The stress in the membrane for the different load combination

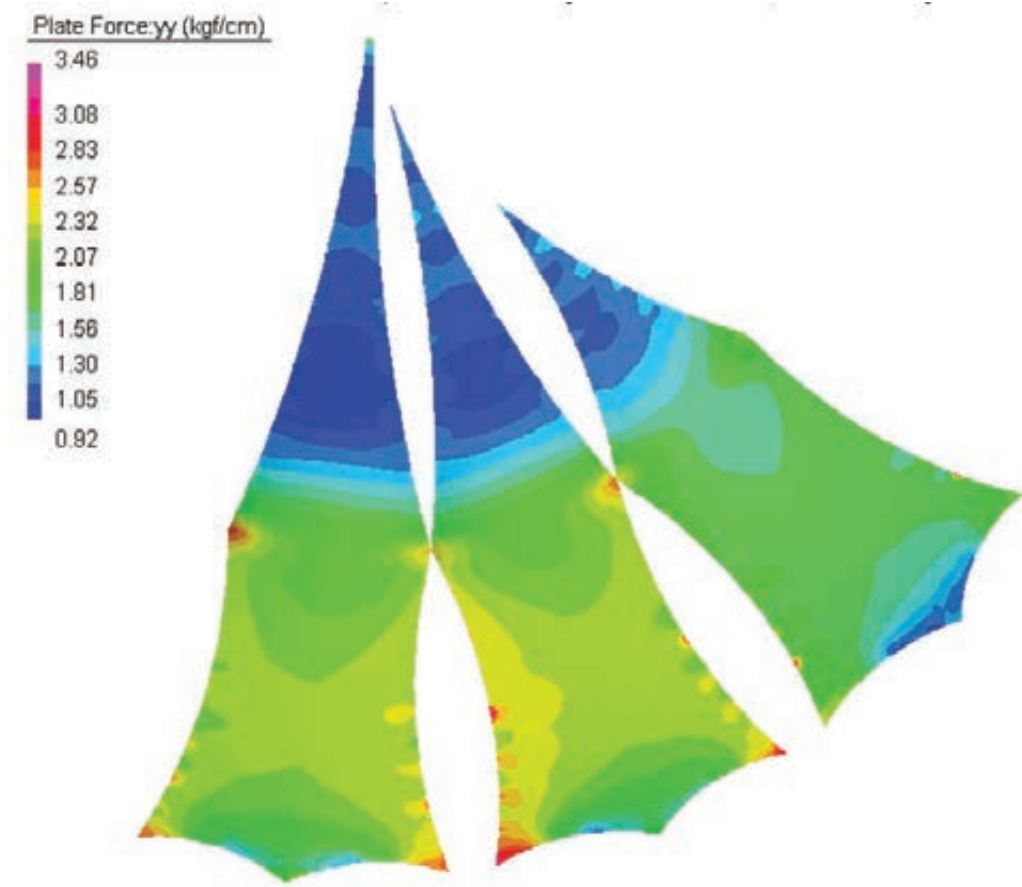

INSTALLATION



